Retour à Tunis – mai 16

Repas parisien : pain de viande, ratatouille, gâteau au chocolat et salade de fruits…

Messaouda

MJC d’El Mannar

Tunis en soirée

La statue de Bourguiba emmaillotée avant son inauguration

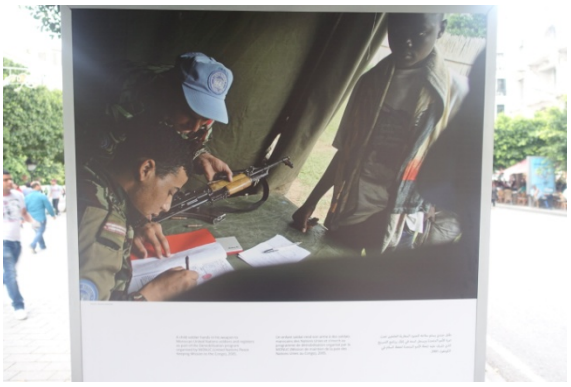

Exposition itinérante du Bureau International pour la Paix : [www.makingpeace.org](http://www.makingpeace.org)

PRÉVENTION ET
RÉSOLUTION DE CONFLITS
CONFLICT PREVENTION
AND RESOLUTION
LES CONFLITS SONT COMME LES MALADIES : LA PRÉVENTION EST LA MEILLEURE CHOSE, CE QUI SIGNIFIE QU'IL FAUT S'ATTAQUER AUX CAUSES PROFONDES. MAIS SI LES HOSTILITÉS ÉCLATENT, NOUS DEVONS LES CONTRER AVEC DES MOYENS NON VIOLENTS COMME L'ARBITRAGE ET LA RÉCONCILIATION. SI LE TRAVAIL POST-CONFLIT N'EST PAS EFFICACE, ALORS LA MÊME MALADIE SOCIALE EST SUSCEPTIBLE DE RÉAPPARAÎTRE À NOUVEAU. APRÈS DES SIÈCLES DE GUERRES, NOUS DISPOSONS MAINTENANT DE LA RICHESSE DE L'EXPÉRIENCE, AFIN DE TRANSFORMER CES TENSIONS D'UNE FAÇON CRÉATIVE ET RESPECTUEUSE DES VALEURS FONDAMENTALES (TOLÉRANCE, DIALOGUE, ÉGALITÉ, ETC.). LE DÉFI EST DE METTRE EN PRATIQUE CE SAVOIR-FAIRE ET D'OFFRIR LES RESSOURCES NÉCESSAIRES À CEUX QUI SONT LES MIEUX PLACÉS POUR INTERVENIR.
CONFLICTS ARE LIKE DISEASES: PREVENTION IS BEST, WHICH MEANS ADDRESSING ROOT CAUSES. BUT IF HOSTILITIES DO BREAK OUT, THEY NEED TO BE TACKLED WITH NONVIOLENT MEANS SUCH AS ARBITRATION AND RECONCILIATION. IF THE POST-CONFLICT WORK IS NOT EFFECTIVE, THEN THE SAME SOCIAL ILLNESS MAY REAPPEAR ONCE AGAIN. AFTER MANY CENTURIES OF WARS, WE NOW HAVE AT OUR DISPOSAL NUMEROUS POSITIVE EXPERIENCES OF HOW TO TRANSFORM THESE TENSIONS IN CREATIVE WAYS THAT RESPECT FUNDAMENTAL VALUES (TOLERANCE, DIALOGUE, EQUALITY ETC.). THE CHALLENGE IS TO APPLY THIS EXPERTISE, AND TO OFFER THOSE BEST PLACED TO INTERVENE THE NECESSARY RESOURCES.

LA COQUETTE

Construire la paix, dépend de vous

Les suffragettes

Le fel

Vers La Marsa

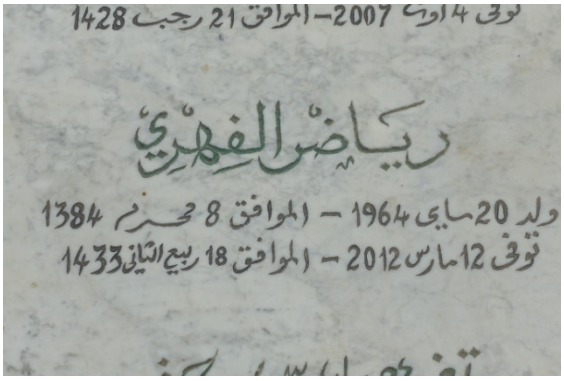

La maison familiale d’Amel

Medard

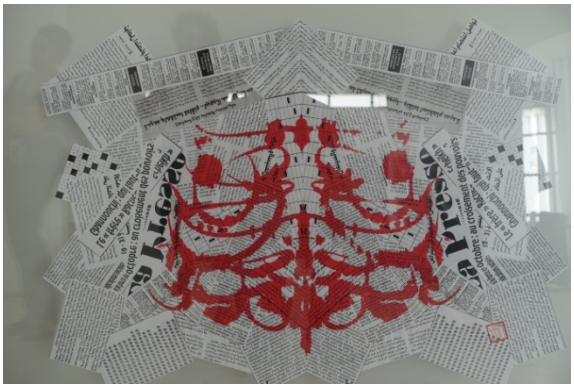

Adel Akremy

Galerie Alexandre Roubtzoff

Adel Akremy

Mairie de La Marsa

EAD
HEA

Sur l’air de Commandante Che Guevara

Révisions du bac

L'ambassade de France

Lieu du mariage d'Amel et Tijani

L'aqueduc de Zaghouan

L’aqueduc et le train…

Le temple des eaux

Stèle de colons

Zaghouan

Le site d’Oudna

Anniversaire avec bougie… et youyou !

Au supermarché : le sucre

Sidi Bou Saïd

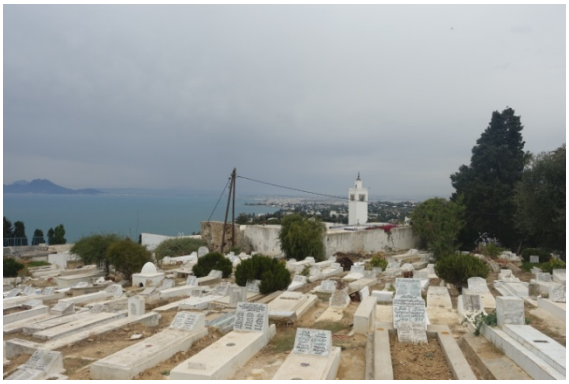

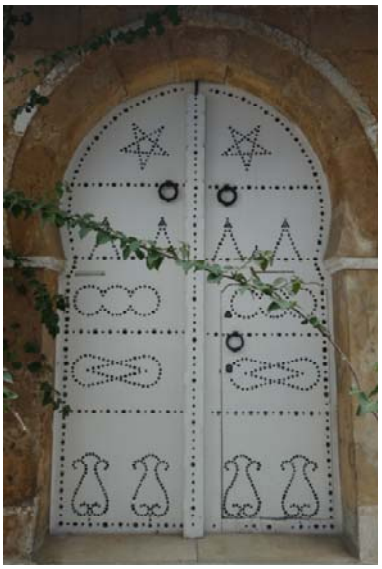

Catalina Swinburn : fissures

FULL
STUFF

Aicha Filali : man antom

Carthage : l’ancien palais du Bey

Les citernes

L’ancien palais du Bey

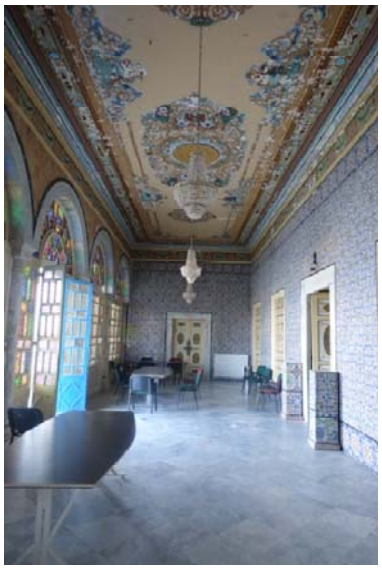

ACADEMIE TUNISIENNE DES SCIENCES,
DES LETTRES ET DES ARTS
BEIT al-HIKMA

Olivier le Drovo

THE USUAL SUSPECTS

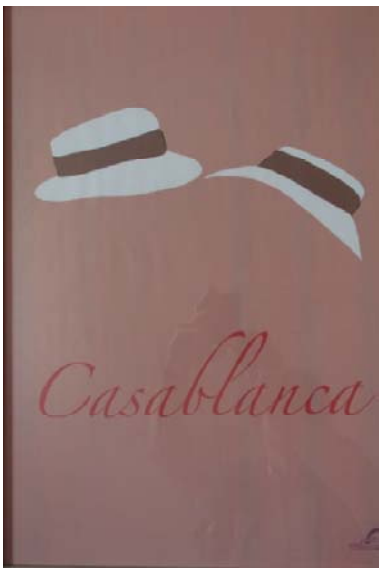
Casablanca

شيوعيين كنّا
لماهر أبي سمرا
We were Communists
A film by Maher Abi Samra

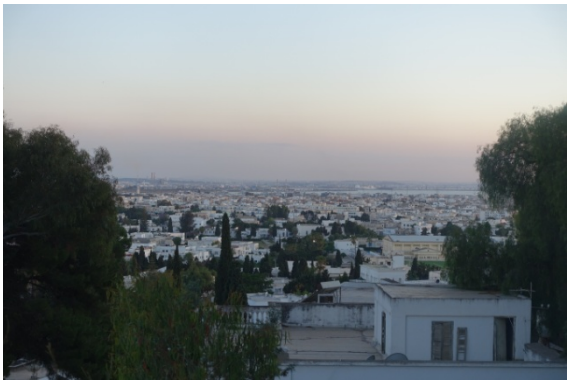
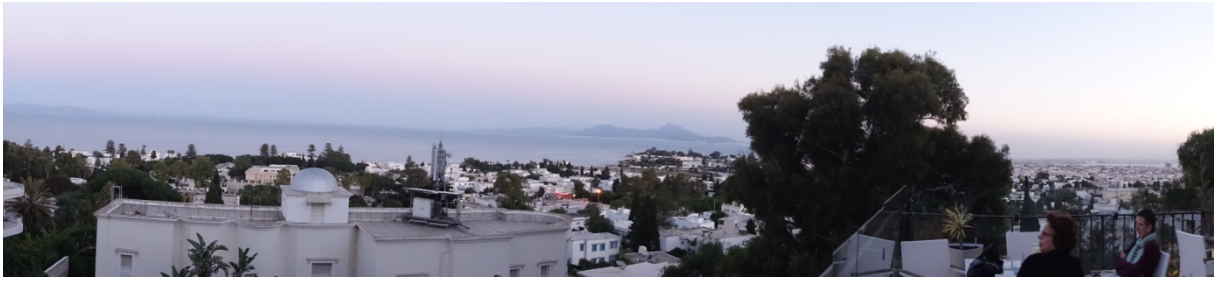
Villa Didon